



Last Info Dokument Montage-Teams

Herzlich willkommen zur IdeenExpo 2026!

Dieses Last Info Dokument fasst die wichtigsten Informationen für Montageteams rund um die IdeenExpo zusammen. Weitere Informationen finden Sie auch in unserem Helpcenter: <https://ausstellerservice.ideenexpo.de/hc/de>.

Inhalt

01 – Auf- und Abbauzeiten.....	2
02 – Persönliche Schutzausrüstung.....	3
03 – Anlieferung und Zufahrtsregelung	3
04 – Logistikunterstützung Entladung.....	4
05 – Ausstellercounter & Ausstellerservice	4
06 – Ausstellerausweise	4
07 – Catering	4
08 – Sanitätsdienst & Notfallnummer.....	4
09 – Geländeplan.....	5
10 – Erste Hilfe Plan.....	6

01 – Auf- und Abbauzeiten

Ausstelleraufbautage: 18. - 19. Juni 2026 von 08:00 - 18:00 Uhr

- kostenfreies Parken des Fahrzeugs auf Parkplatz P31 & P33 (ohne Parkschein)

Kautionsregelung zur Einfahrt auf das Gelände (nur Aufbau):

- Einfahrtsschein gegen **Geldpfand (100 EUR in bar)** im Eingangsgebäude Süd 1 erhältlich (Geldautomat vorhanden)
- Einfahrt für 2 Stunden gestattet, bei rechtzeitiger Ausfahrt: Pfand zurück

Anlieferung in den Hallen

In den Hallen liegt in den Gängen und auf den Standflächen Teppichboden. Daher gilt:

- luftbereifte Transporthilfen (Rollwagen, Sackkarren) sind erlaubt
- Anlieferung mit Gabelstaplern/Hubwagen nur eingeschränkt möglich, ausschließlich mit Teppichschutz gestattet (z.B. Hartfaserplatten)

Ausstellerabbau:

Sonntag, 28. Juni 2026, ab Veranstaltungsende (18:00 Uhr) bis 24:00 Uhr und Montag, 29. Juni 2026 08:00-18:00 Uhr

Vor der Geländefreigabe am 28.06. (ca. 22:00 Uhr) gilt:

- kein Befahren des Geländes
- Zutritt zu den Hallen nur mit Ausstellerausweis
- nur einzelne Hallentore geöffnet
 - 4 Tore der Halle 9 (Ost, Süd + West)
 - 1 Hallentor der Halle 8
 - 1 Hallentor der Halle 7
- Taschenkontrollen an den Ausgängen, bis die veranstalterseitig eingebrachte Medientechnik rückgebaut wurde
- Fahrzeuge *im Außenbereich auf eigener Achse* können das Gelände verlassen
 - Vorsicht vor Personen auf dem Gelände!
 - Das Abholen von Anhängern mit Zugfahrzeugen ist erst nach 22 Uhr möglich

Ab der Geländefreigabe (ca. 22 Uhr) gilt:

- Ausweisregelung aufgehoben
- Einfahrtsschein am Tor Süd 1 erhältlich (ohne Pfandregelung)
- Parkscheinplicht für P31 und P33 aufgehoben
- Abbauende: 24:00 Uhr

Montag, 29. Juni 2026

- 08:00 bis 18:00 Uhr
- Ausweisregelung aufgehoben
- Einfahrtsschein am Tor Süd 1 erhältlich
- Kostenfreies Parken auf P31 & P33 ohne Parkschein
- Befahren des Geländes ohne Pfandregelung

02 - Persönliche Schutzausrüstung

Vorgezogene Aufbauphase (bis 17.06.):

Pflicht zum Tragen von persönlicher Schutzausrüstung (Helm, Sicherheitsschuhe, Warnweste) auf dem gesamten Gelände

Ausstelleraufbautage 18.-19.06.2026 und Ausstellerabbautage 29.-30.06.2026:

- besondere Schutzausrüstung (Helm, Sicherheitsschuhe) nicht erforderlich, geschlossenes und festes Schuhwerk tragen
- nicht erlaubt auf dem gesamten Gelände: offenes Schuhwerk (Flip-Flops, Sandalen, offene Birkenstocks etc.)

03 - Anlieferung und Zufahrtsregelung

Anlieferungen

- nur über Tor Süd 1 möglich
- Anfahrt über: Alte Kronsbergstraße, 30521 Hannover
- Entladen von Fahrzeugen hinter Halle 9 (Ostseite zum Messeschnellweg) nicht oder nur nach Absprache vor Ort möglich (Rettungswege)
- bei Einfahrt der Einbahnstraße folgen (siehe Skizze unten)
- Abstellen von Fahrzeugen nur auf ausgewiesenen Flächen
- Anweisungen vom Ordnungspersonal unbedingt Folge leisten

Einbahnstraßenregelung

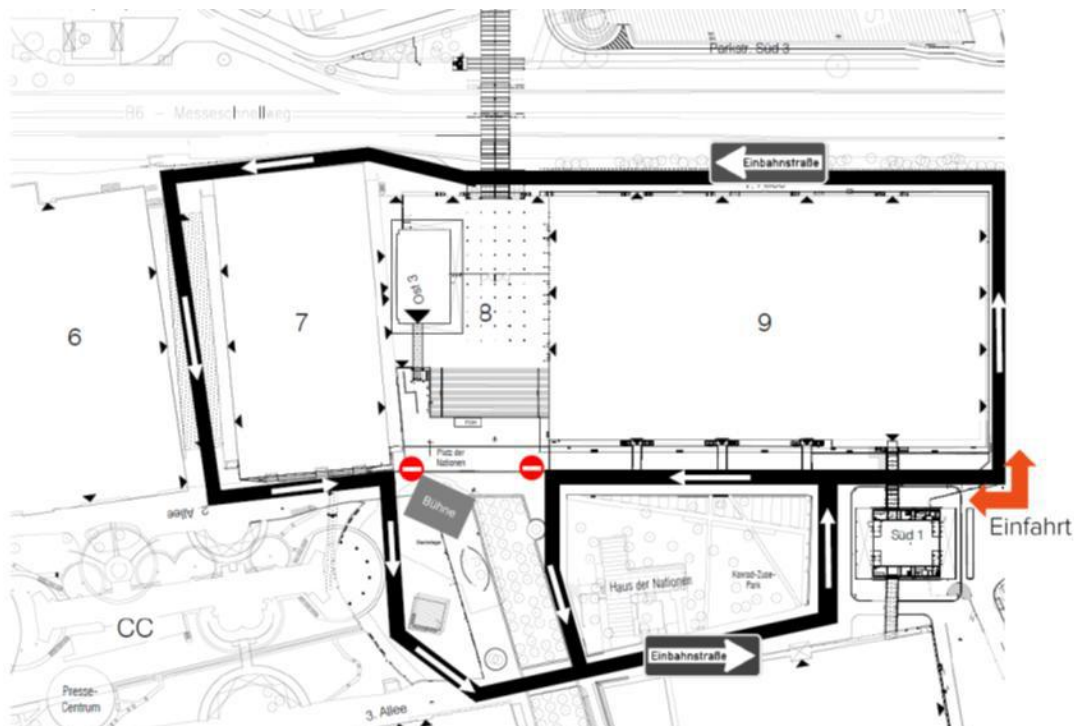

04 – Logistikunterstützung Entladung

Während der beiden Aufbau tage (18.-19. Juni 2026) können Sie bei der Entladung einzelner, schwerer Exponate mit vorhandenen Gabelstaplern kostenfrei unterstützt werden. Bitte melden Sie sich dazu am Ausstellercounter in Halle 8. Ein anschließender Transport per Gabelstapler zur Standfläche in den Hallen kann nur erfolgen, wenn ein Schwerlastweg an Ihre Standfläche angrenzt.

05 – Ausstellercounter & Ausstellerservice

Für sämtliche Rückfragen rund um die IdeenExpo steht neben den Ausstellerbetreuern der IdeenExpo auch der Ausstellercounter in der Halle 8 zur Verfügung. Der Counter ist täglich von 08:00 – 19:00 Uhr besetzt und unter anderem Anlaufpunkt für folgende Themen:

- Messebau
- Technik
- Logistik & Lagerung
- Ausstellerausweise
- Verleih von Transportgeräten (gegen Pfand + Ausweisdokument)
- Schäden an oder Verlust von Möbelstücken

06 – Ausstellerausweise

Vom 18.06.-19.06. sowie am letzten Veranstaltungstag bis ca. 22:00 Uhr herrscht ebenfalls Ausweispflicht auf dem Gelände. Die Ausweise (Ausstellerausweis oder Papiausweis – s.u.) müssen gut sichtbar am Körper getragen werden. Während dieser Zeiträume ist der Zutritt zu den Hallen ohne Ausweis nicht gestattet.

Hinweis: Für die Ausstelleraufbautage stehen neben den Ausstellerausweisen auch Papiausweise zur Verfügung. Sie sind für Gewerke (inkl. Fremdgewerke) vorgesehen, die nur an den Ausstelleraufbautagen & für den Abbau am 28.06.) Zutritt zu den Hallen benötigen.

- Die Ausgabe der Papiausweise erfolgt nur an berechnigte Personen/Gewerke.
- Sie werden vorab zum Selbstausdruck per Mail versandt.
- Wenden Sie sich bei Bedarf an Ihren Ausstellerbetreuer.

07 – Catering

Während der Ausstelleraufbautage (18.-19.06.2026) und des Ausstellerabbaus (nur 29.06.2026) können Sie sich gern im Außengelände auf eigene Kosten durch einen Foodtruck verpflegen oder mitgebrachtes Essen verzehren. Bitte beachten Sie, dass der Verzehr von Speisen/Getränken während dieser Zeit nur in neben dem Ausstellercatering in Halle 8 oder außerhalb der Hallen gestattet ist.

08 – Sanitätsdienst & Notfallnummer

Während der gesamten Veranstaltungszeit, inkl. Auf und Abbau, steht der **Sanitätsdienst im Backstagebereich in Halle 8** für die medizinische Betreuung aller Aussteller und Besucher ganztägig zur Verfügung.

Über folgende Rufnummer ist der Sanitätsdienst durchgehend erreichbar:

0800 – 0192140

09 - Geländeplan

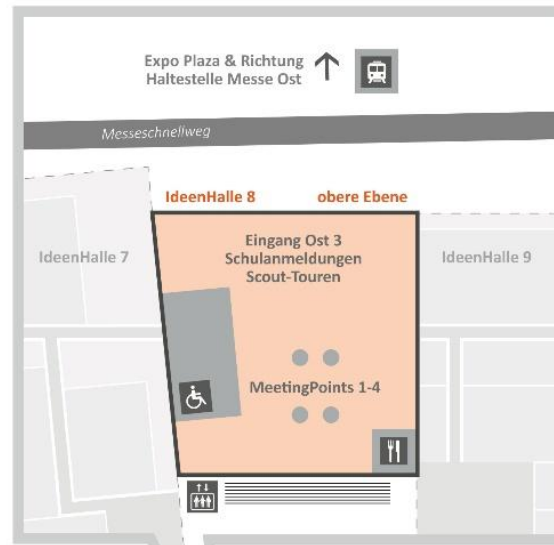

ERSTE – HILFE – PLAN

Veranstaltung: **IdeenExpo 2026**

Ort: **Deutsche Messe Hannover
Hallen 7 bis 9, angrenzende Außenflächen, Expo Plaza**

Grundsätzliches:

- Ruhe bewahren
- Unfallstelle absichern
- Notruf absetzen, Hilfe herbeiholen
 - Wer meldet? Name des Anrufers
 - Wo? Ort des Unfalls
 - Was? Art des Unfalls
 - Wie viele? Anzahl der verletzten Personen
 - Welche Verletzungen? Schwere Verletzungen besonders angeben
 - Warten! Auf eventuelle Rückfragen warten!

Rettungsnummern:

Bundesland	Polizei	Feuerwehr	Rettungsdienst
Niedersachsen	110	112	112

	Telefon
Arzt/Ärztin, Sanitäter (Johanniter) Standort: Halle 8	0800 – 019 2140
Zentrale Notrufstelle Messe	0511 – 89 112
Awareness-Rufnummer	0800 – 019 2140

Lage der Sicherheitseinrichtungen:

Sicherheitsmittel	Standort
Verbandskasten	Sanitäter Halle 8